

BLOCO 6  
FACHADA LATERAL ESQUERDA  
ESCALA 1/100

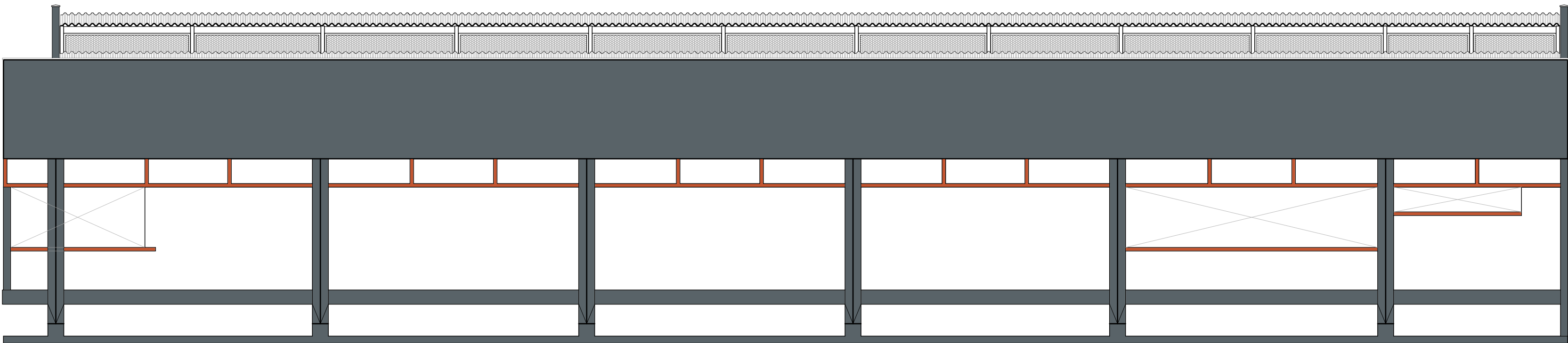

BLOCO 6  
FACHADA LATERAL DIREITA  
ESCALA 1/100

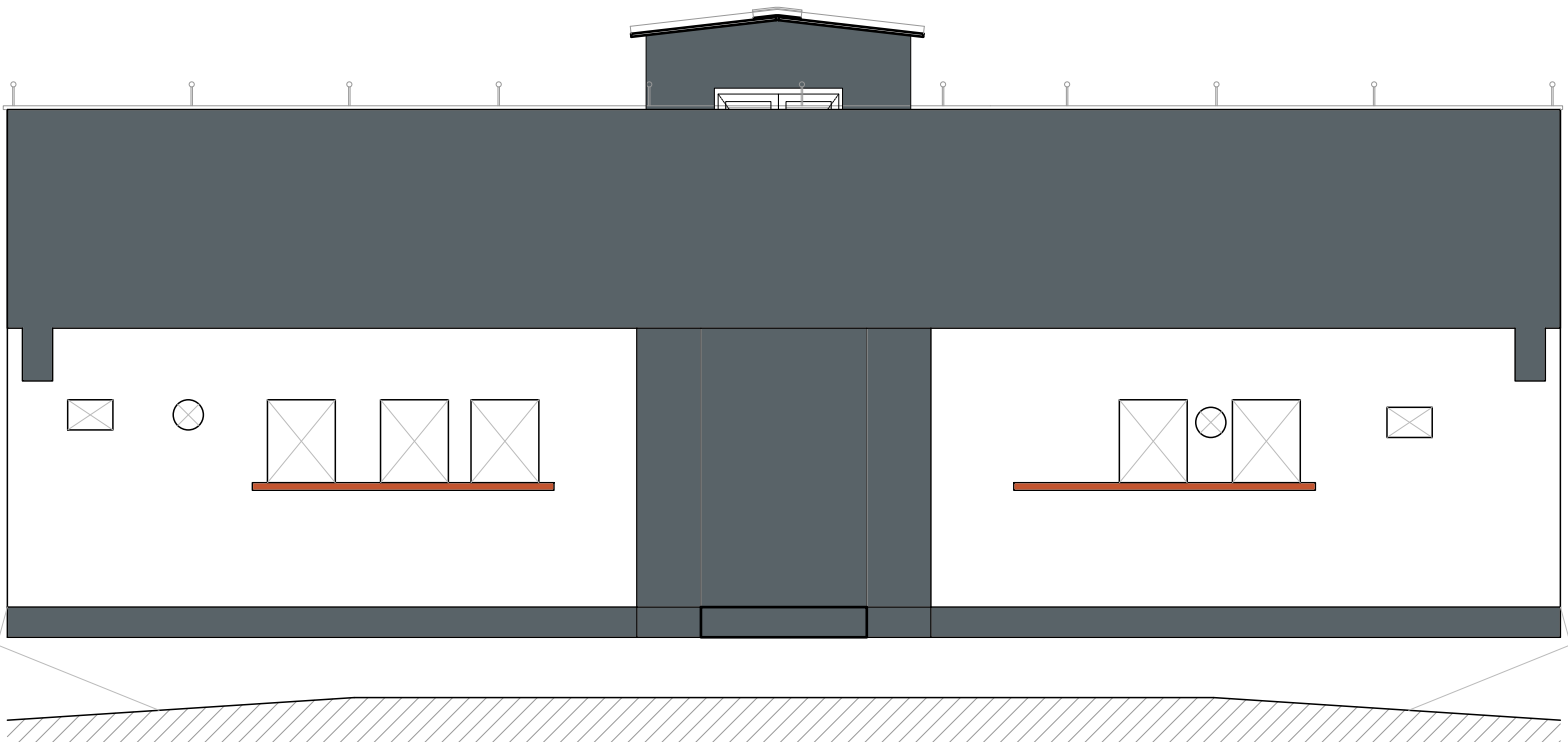

BLOCO 6  
FACHADA FUNDOS  
ESCALA 1/100

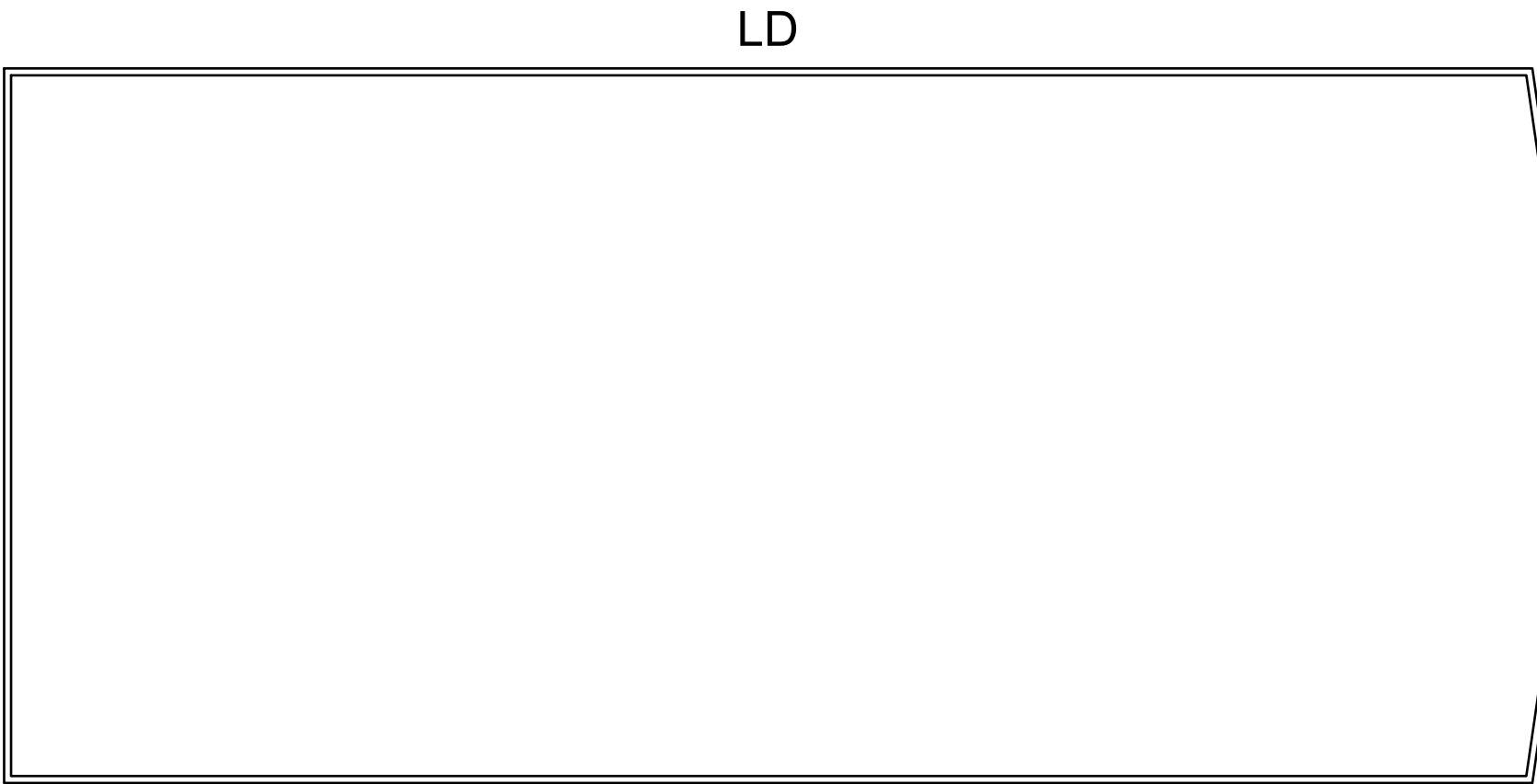

BLOCO 6  
PLANTA BAIXA  
ESCALA 1/200

NOTAS GERAIS

1. TODAS AS MEDIDAS DEVEM SER VERIFICADAS NO LOCAL DA OBRA ANTES DA EXECUÇÃO
2. É DE INTEIRA RESPONSABILIDADE DOS FORNECEDORES A MEDIÇÃO NO LOCAL.
3. EM CASO DE DÚVIDAS, CONSULTE O ARQUITETO/ENGENHEIRO RESPONSÁVEL.

LEGENDAS CORES

- AZUL ESCURO** | RGB 89; 99; 104 | REF. "SELVA DE PEDRA" SW 6236
- AZUL CLARO** | RGB 222; 225; 223 | REF. "SERENATA AO LUAR" SW 6231  
OU  
**BRANCO QUENTE** | RGB 228; 219; 216 | REF. "BRANCO INTELIGENTE" SW 6007
- LARANJA** | RGB 195; 85; 48 | REF. "CULTURA POPULAR" SW 6883  
OU  
**LARANJA** | RGB 197; 102; 57 | REF. "LARANJA DETERMINADO" SW 6635

OBSERVAÇÕES

- 1- TODAS AS SUPERFÍCIES DEVEM ESTAR LIMPAS E REGULARIZADAS ANTES DE INICIAR A PINTURA
- 2 - USAR TINTAS ESPECÍFICAS PARA FACHADAS - REF. SHERWIN WILLIAMS NovaCor Extra Semibrilho
- 3 - FAZER TESTE DE COR PARA APROVAÇÃO DA CONTRATANTE

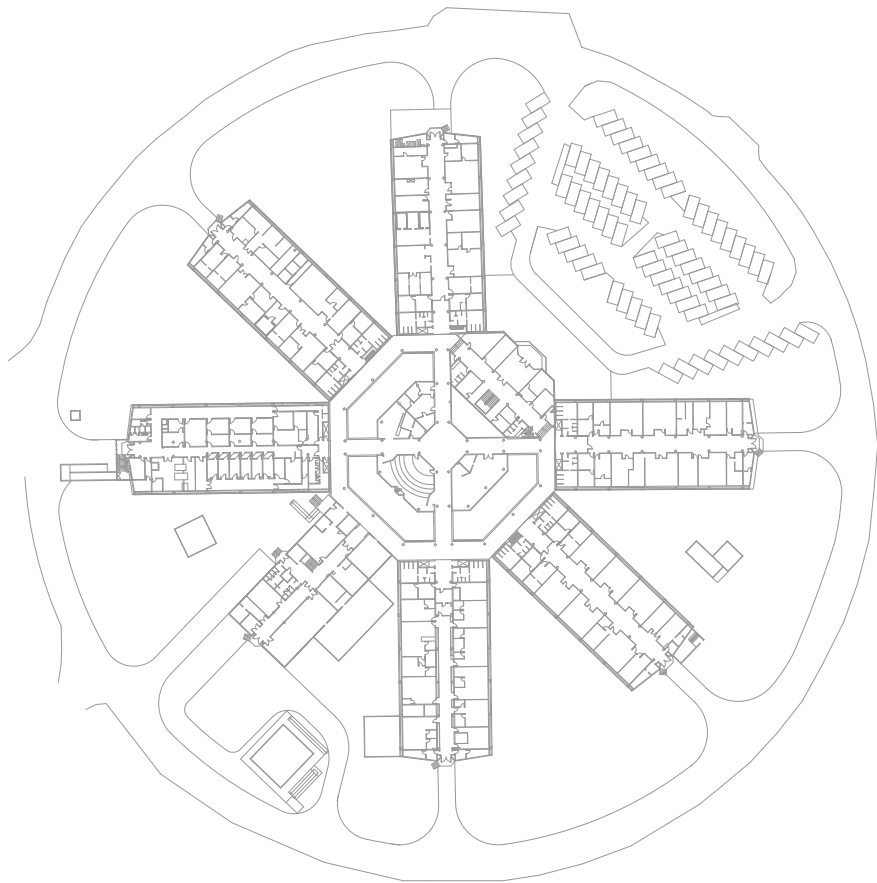
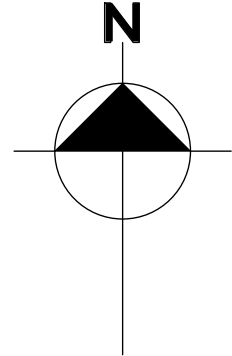

1				
0	LANÇAMENTO DE PINTURA FACHADAS		MARCELA	MAI/2025
EMIS.	DESCRIÇÃO	REVISADO POR	RESP. TÉCNICO	DATA

<div><div><div>Ministério da Saúde</div><div>FIOCRUZ</div><div>Fundação Oswaldo Cruz</div></div><div><div>COGIC</div><div>Coordenação-Geral de</div><div>Infraestrutura dos Campi</div></div></div>		NOME DO PRÉDIO / ÁREA <b>INCQS</b> <b>FIOCRUZ CAMPUS MANGUINHOS</b>		
OBJETIVO REFORMA		CAMPUS MANGUINHOS-RJ		SETOR EDIFICAÇÃO
Nº PRÉDIO <b>035</b>	Nº DA META 2025-023	O.E. / O.R. 2025.06.04.01	Nº PRANCHA A035A295A	
TIPO DE PROJETO / SUBTIPO DE PROJETO ARQUITETURA/ SITUAÇÃO			FASE PROJETO EXECUTIVO	
TÍTULO DA PRANCHA <b>FACHADAS</b> <b>PINTURA   BLOCO 6</b>			DATA 16/06/2025	<b>FAC-02</b>
COORDENADOR DA META ERISVALDO DE LIMA J.			ESCALA <b>INDICADA</b>	
RESPONSÁVEL TÉCNICO JOSÉ EDUARDO V. ZÚNIGA		CREA/CAU 84105210-8D	ART/RRT 2020250179661	
EQUIPE J. E. V. ZUNIGA; MARCELA GREEN; BEATRIZ LIMA; MATHEUS MELO				